

PENGANTAR AKTOR PEMILU

Senin, 20 April 2020 Pukul 11.00 - 12.30 Wib

Didik Supriyanto, Penasihat Perludem
Heoik Pratama, Peneliti Perludem



AKTOR UTAMA PEMILU

**PENYELENGGARA
PEMILU**

PEMILIH

PARTAI POLITIK

**CALON ANGGOTA
LEGISLATIF**

**PASANGAN CALON
PEJABAT EKSEKUTIF**

**CALON
PERSEORANGAN**



AKTOR PENDUKUNG PEMILU

PEMERINTAH
PUSAT/DAERAH

KEPOLISIAN DAN
KEJAKSAAN

LEMBAGA PERADILAN

PEMANTAU PEMILU



PENYELENGGARA PEMILU

- ✓ Putusan MK No 11/PUU-VII/2010
- ✓ Frasa “suatu komisi pemilihan umum”
(bukan lembaga tetapi satu kesatuan fungsi)
- ✓ Transformasi model lembaga penyelenggara pemilu
(dari model government, mixed, dan independent)
- ✓ KPU, Bawaslu, DKPP: nasional, tetap, dan mandiri
- ✓ Kompetisi antar-penyelenggara pemilu, ketidakpastian hukum



TIGA MODEL PENYELENGGARA PEMILU

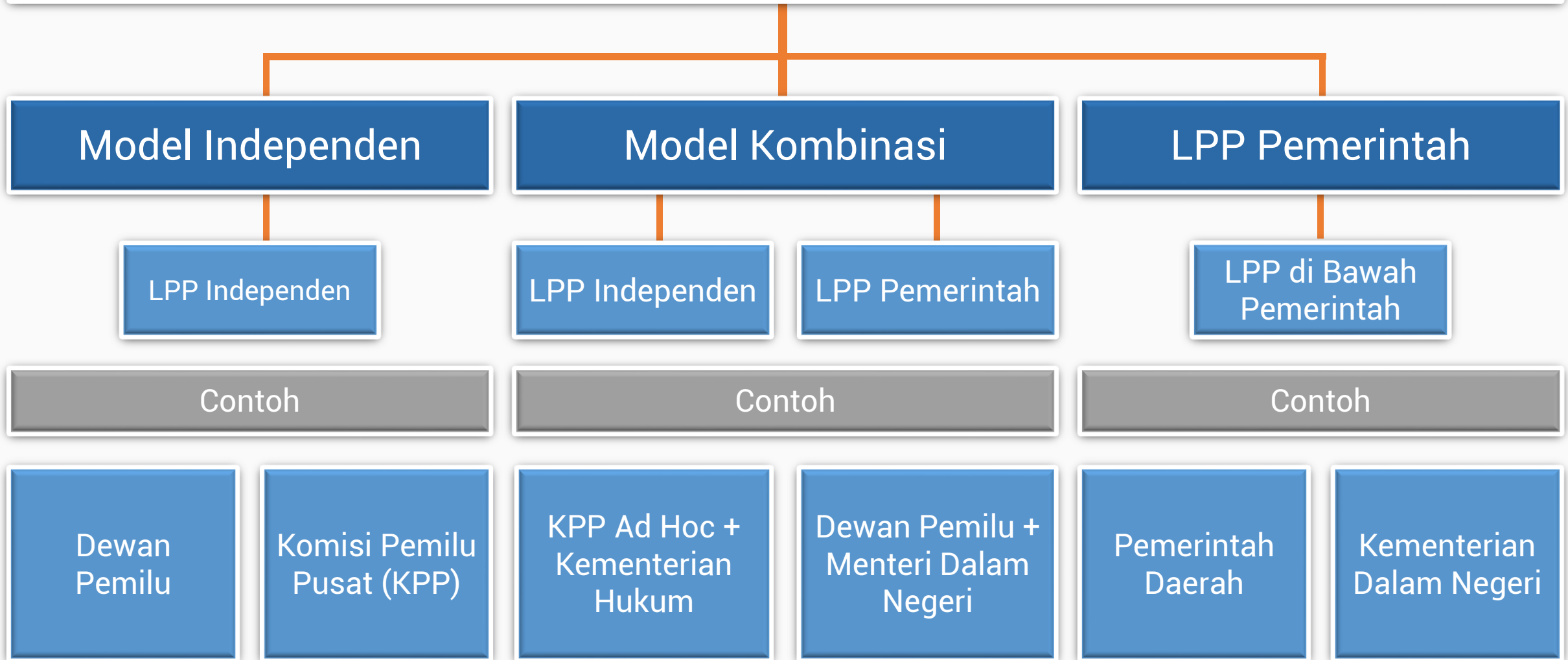

Model of electoral management

Worldwide
Electoral Management Design Database
Data for 215 countries

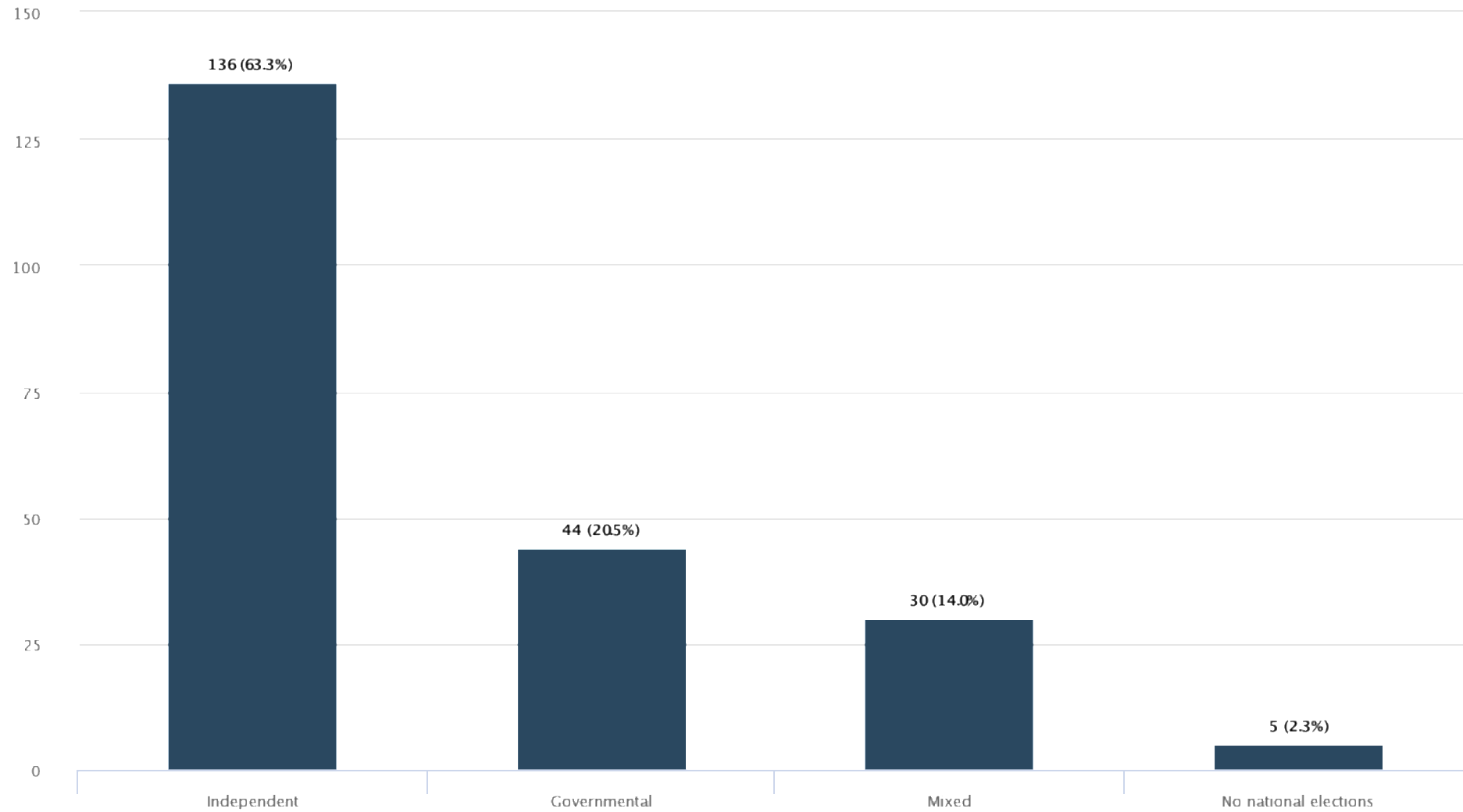

Sumber: <https://www.idea.int/data-tools/data/voter-turnout>



KPU DAN JAJARANNYA

- ✔ Overview beberapa model lembaga penyelenggara pemilu
- ✔ Rekrutmen tidak sejalan dengan jadwal tahapan
- ✔ Hasil rekrutmen tergantung integritas dan kredibilitas tim seleksi
- ✔ Persyaratan umur dan kesehatan perlu diperbaiki
- ✔ Problematika independensi (studi kasus beberapa pemilu terakhir)



BAWASLU DAN JAJARANNYA

- ✔ Organisasi semakin gemuk, struktur semakin panjang
- ✔ Fungsi pengawasan: pelaporan, pencegahan, penelitian, seminar dll
- ✔ Fungsi pengawasan vs fungsi pemutusan pelanggaran administrasi
- ✔ Fungsi pengawasan vs fungsi penyelesaian sengketa
- ✔ Pengabaian prinsip penegakan hukum: konflik kepentingan
- ✔ Haruskah Bawaslu ditransformasi?



DKPP DAN TPD

- ✔ Organisasi semakin gemuk dan struktur semakin panjang
- ✔ Mematikan sifat organisasi hirarkis KPU dan Bawaslu
- ✔ Metode persidangan kode etik serupa dengan persidangan peradilan
- ✔ Haruskah DKPP ditransformasi?



PERUBAHAN PENGATURAN PEMILIH

Kriteria	Pemilu Pertama Pemilu 1955 (UU No 7/1953)	Pemilu-pemilu Orde Baru (UU No 15/1959)	Pemilu Transisi Pemilu 1999 (UU No 3/1999)	Pemilu Pasca Per UUD 1945 (UU No 7/2017)
Umur	18 tahun	17 tahun	17 tahun	17 tahun
Perkawinan	Sudah kawin	Sudah kawin	Sudah kawin	Sudah kawin
Kesehatan	Hilang ingatan	Hilang ingatan	Hilang ingatan	
Putusan Pengadilan	Dicabut hak pilih Dipenjara	Dipenjara dengan ancaman 5 tahun	Dicabut hak pilih	Dicabut hak pilih
Pengecualian		Bekas anggota PKI Terlibat G 30S/PKI	Bekas anggota PKI Terlibat G30S/PKI	
		Anggota ABRI	Anggota ABRI	Anggota TNI/Polri

PARTAI POLITIK

- ✓ Mengenal Asal Usul Partai Politik (Tipologi Partai Politik)
- ✓ Memahami Partai Politik di Tiga Wajah Kepartaian (berbasis arena dan fungsi partai politik)
- ✓ Partai Politik Berbadan Hukum, Partai Politik Peserta Pemilu, dan Partai Politik di Eksekutif/Legislatif

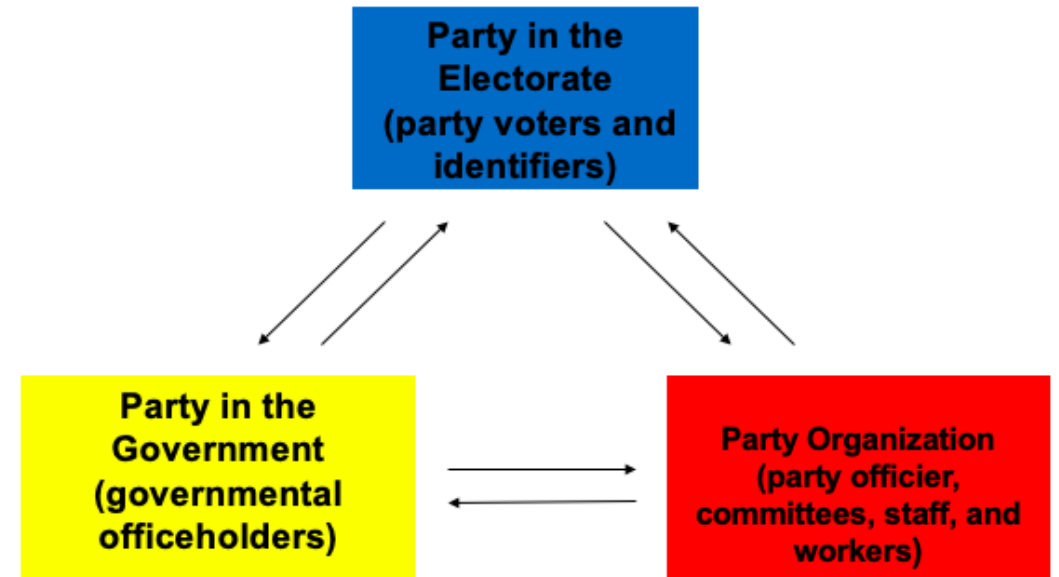

Sumber: John F. Bibby, *Politics, Parties and Election in America*, 2nd ed (Chicago: Nelson-Hall Publishers, 1992), p. 6



PARTAI POLITIK

- ✓ Persyaratan mendirikan partai politik berbadan hukum vs peserta pemilu
- ✓ Tidak ada apresiasi bagi partai politik berprestasi (punya kursi)
- ✓ Terbelit rezim administrasi pemilu
- ✓ Model rekrutmen partai politik (intra party democracy vs oligarchy)



CALON DAN PASANGAN CALON

- ✔ Kriteria pemilih tidak berlaku
- ✔ Tidak ada standar umum
- ✔ Syarat calon dari partai politik dan syarat calon perseorangan
- ✔ Terbelit rezim administrasi
- ✔ Problematika pencalonan di pemilu (belajar dari pengalaman pemilu-pemilu sebelumnya)



PEMERINTAH PUSAT/DAERAH

- ✓ Peran dan fungsi pemerintah di pemilu
- ✓ Pemanfaatan jabatan
- ✓ Pengendalian anggaran
- ✓ Pengerahan birokrasi untuk dukungan



KEPOLISIAN DAN KEJAKSAAN

- ✓ Peran kepolisian dan kejaksaan dalam electoral justice system
- ✓ Netralitas dan integritas
- ✓ Mengabaikan prosedur penegakan hukum pemilu
- ✓ Memanikan pembatasan waktu



LEMBAGA PERADILAN

- ✓ Penyamaan perkara pemilu dengan perkara umum
- ✓ Netralitas dan integritas



PEMANTAU PEMILU

- ✓ Peran dan fungsi pemantau pemilu
- ✓ Pemantau pemilu dalam bingkai electoral integrity
- ✓ Problematika netralitas dan integritas
- ✓ Lembaga survei vs konsultan politik

